

# COPACAMU 2018

JEUDI 22 & VENDREDI 23 MARS  
HOPITAL DE LA TIMONE, MARSEILLE

17<sup>ES</sup> JOURNÉES MÉDICALES  
15<sup>ES</sup> JOURNÉES INFIRMIÈRES  
DU COLLÈGE PACA DE  
MÉDECINE D'URGENCE

EN COLLABORATION  
AVEC LE COLLÈGE DES URGENTISTES  
DU **LANGUEDOC-ROUSSILLON**  
ET LE COLLÈGE **MIDI-PYRÉNÉES**  
DE MÉDECINE D'URGENCE



[WWW.COPACAMU.COM](http://WWW.COPACAMU.COM)



# Traçabilité des patients en SSE

(Situation Sanitaire Exceptionnelle)



*Alain Falanga - GIP e-Santé ORU Paca  
Ingénieur Hospitalier*



## Objectif & Dispositif

### ❑ Objectif

- Constituer une liste des victimes,
- Consolider (à l'arrivée dans les établissements de Santé) l'inventaire Hospitalier



### ❑ Dispositif

- Gérer un grand nombre de victimes (saisies rapides), sur plusieurs sites (ES, etc) en même temps,
- Intégrer la problématique d'identification des victimes (numérotation).



## Architecture

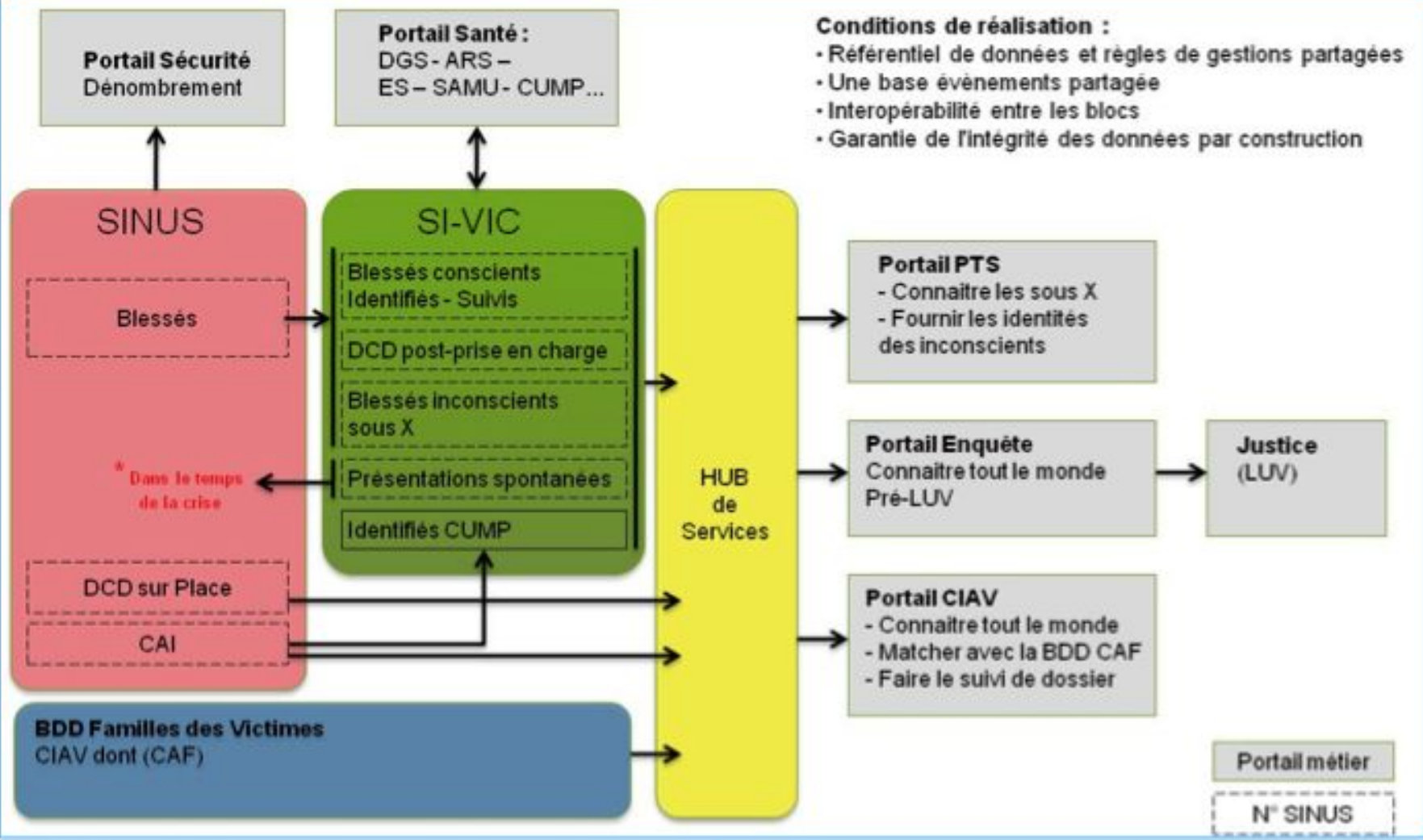

## Contexte

- ❑ **Pourquoi SIVIC pour gérer une SSE ?**
  1. Identification/référence indépendante des SI hospitalier
  2. Suivi de la trajectoire et de l'évolution des patients/victimes (Transferts)
  3. Traçabilité complète des opérations effectuées

## Identification des victimes : Les outils & contraintes

- ❑ **Référence unique** durant la crise : **NUMÉROS SINUS**
- ❑ **Un lien** aux références multiples pour permettre la gestion des activités liées à la prise en charge hospitalière (IPP, numéro de séjour, etc...) dans SIVIC

## Le Numéro SINUS

### Description

**FR-780-NOVI-0000-TR-11-92-00**

<b>FR</b>	Code Pays
<b>780</b>	Code Département
NOVI-0000	Séquence fixe
<b>TR</b>	Type de numéro (*)
<b>11-92-00</b>	Séquence unique

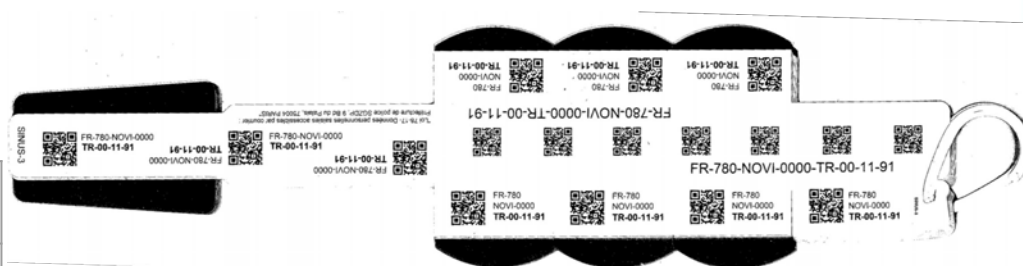

(\*) Type de numéro : TR = Terrain / HP = Hôpital / HX = Prise en charge médico psychologique

**Le numéro doit être connu des deux systèmes (SIVIC et SINUS).  
Les numéros HX (Prise en charge CUMP) sont utilisables uniquement dans SIVIC.**

## Identification des patients / victimes

### ☐ Sur les lieux de prise en charge

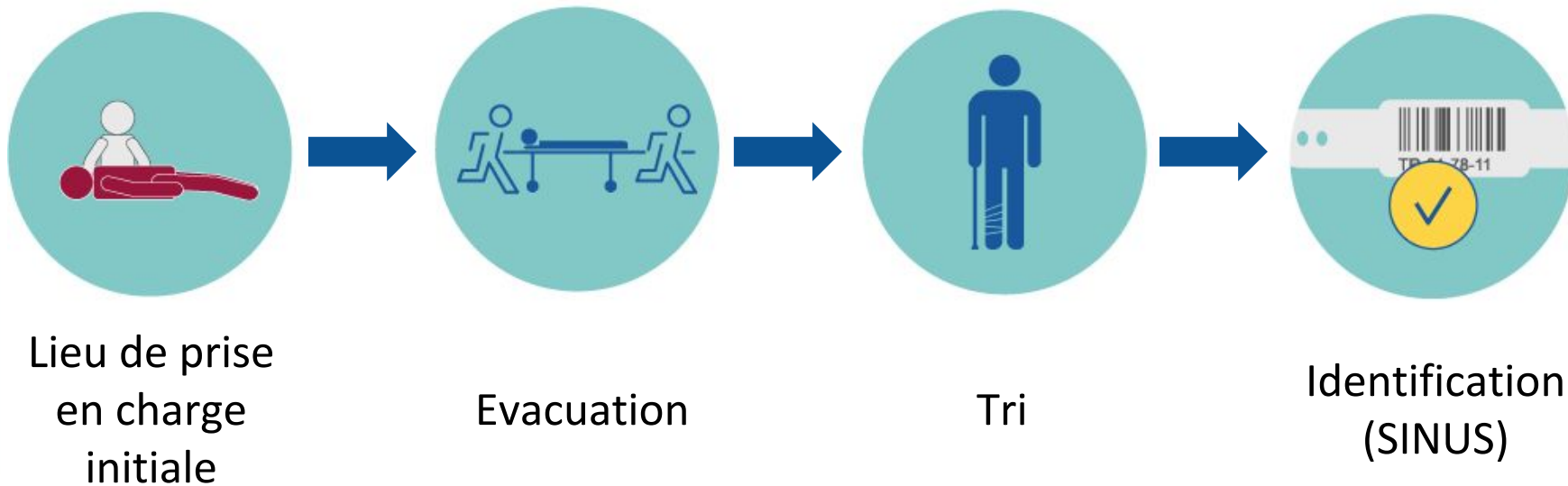

**ANTICIPÉE l'identification**



## Identification des patients / victimes

### ☐ A l'hôpital

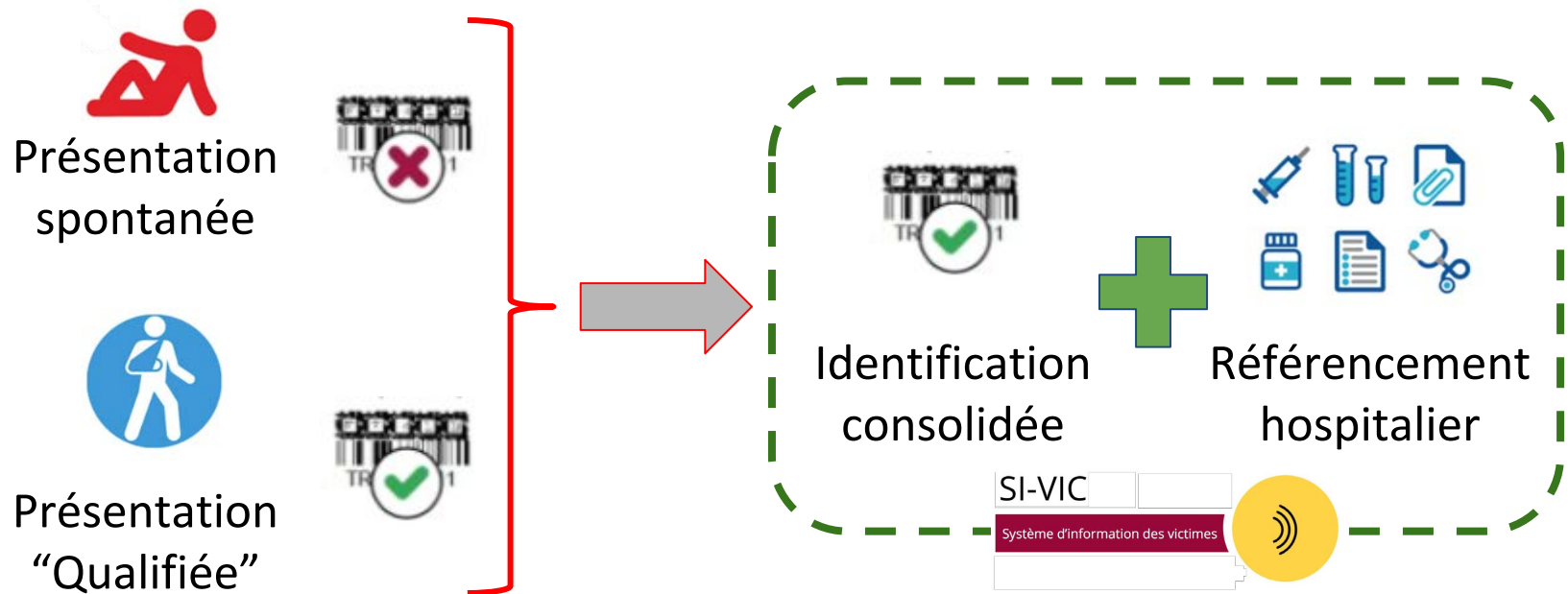

## CONSOLIDATION de l'Identification

## Gestion des décédés

- Patients **décédés** sur les *lieux de survenu* de l'événement sont saisis **UNIQUEMENT** dans **SINUS**.
- Patients **décédés** *pendant la prise en charge, y compris le transport vers un ES*, sont à saisir dans **SIVIC**.

## Cas concret N°1

### Evènement : SSE de type EVA SAN

- **Numéro SINUS uniquement hospitalier**
- **Durée de l'évènement**
- **Nombre de prise en charge**
- **Transfert**
- **Suivi**

## Cas concret N°1

### → Fiche victime unique

**IDENTITÉ**

**Numéro SINUS V3**  
FR 000 NOVI0000 HP 001992 Saisir ou doubler le numéro présent sur le bracelet

Numero Sinus \* Si pas de bracelet SINUS **Obtenir un numéro SINUS** **Afficher l'aide**

IPP 18010256

Numéro de séjour 7859875

Sexe Homme

Date de naissance

Tranche d'âge < 8 ans

Victime incapable de décliner son identité  Oui

Papiers d'identité présentés  Oui  Non

Nom d'usage 7743

Nom de naissance 7743

Prénom 7743

Nationalité --

Adresse

Téléphone

Portable

Email

Doublon Cliquez pour sélectionner une valeur

Numéro SINUS

Lien avec SIH

Informations  
Identité

**STRATEGIE : Saisie au fil de l'eau**

## Cas concret N°1

→ Suivi de transfert

**PRISE EN CHARGE HOSPITALIÈRE**

Date et heure d'admission	<input type="text"/>	<input type="text"/>
Site	<input type="text" value="Cliquez pour sélectionner une valeur"/>	
Statut	<input type="text" value="Retour à domicile"/>	
Etablissement actuel	<input type="text" value="Historique des destinations"/>	
Service	<input type="text" value="PEDIATRIE"/>	
Commentaires	<input type="text" value="Transféré du CH GRAPPIN le 25/01/2018 à 22h00&lt;br/&gt;Sortie du Service de Pédiatrie du CH MAL SERBE le 27/01/2018"/>	

**STRATEGIE :** Suivi des mouvements jusqu'au dernier mouvement patient



## Cas concret N°1

→ Pilotage - Tableau de bord unique

Nombre de décédés terrains (SINUS)	0
Nombre de décédés hôpital	0
Nombre d'hospitalisations en cours (toutes les fiches victimes sauf DCD et retour à domicile)	249
Dont hospitalisation réanimatoire	1
Dont hospitalisations conventionnelles	75
Dont hospitalisation en SSR	0
Dont hospitalisation en psychiatrie	2
Autre	171
Nombre de « soins aux urgences »	0
Nombre de « retours à domicile »	2
Nombre de « sans statut »	2
<b>Total</b>	<b>253</b>

Vous avez « 0 » transfert en cours à valider

**STRATEGIE : Vigilance concernant les patients “sans statut”**

## Cas concret N°2 - Intoxication

*Evènement : SSE de type Intoxication de masse*

- **Activation SINUS**
- **Traçabilité**
- **Activation d'un CUMP**
- **Transfert/suivi du parcours de soins  
(RAD-SSR-DCD)**

## Cas concret N°2

### → Intégration avec SINUS

Accueil Gestion des victimes Gestion des CUMP **Suivi des informations terrain (SINUS) 5** Administration Évènements SI-VIC Tampons utilisateurs

Changer d'évènement

**MESSAGERIE**

**FILTRES**

Nationalité --

Recherche [?]  Appliquer la recherche

Etablissement [?] Pas de filtre sur l'établissement

Réinitialiser les filtres Modifier les filtres visibles

Importer les patients SINUS vers SIVIC Exporter les patients SIVIC vers SINUS

Pour exporter la liste cliquez ici **[Export]**

Numéro SINUS	Nom	Prénom	Sexe	Date de naissance	Nat.	Catégorisation pré-hospitalière (UA, UR)	Etablissement actuel	Actions
FR320NOVI0000TR000079	20305 (20305)	20305	Femme	--		UA	CENTRE HOSPITALIER "COMMINGES PYRENEES"	Actions ▾
FR320NOVI0000TR000084	20318 (20318)	20318	Femme	--		UA	HOPITAL DE PURPAN CHU TOULOUSE	Actions ▾
FR320NOVI0000TR000078	20340 (20340)	20340	Femme	--		UR		Actions ▾
FR320NOVI0000TR000295	20311 (20311)	20311	Femme	--		UR		Actions ▾
FR320NOVI0000TR000368	20327 (20327)	20327	Homme	--		UR		Actions ▾

Ministère des Affaires sociales et de la Santé



**STRATEGIE : Création des fiches à partir des informations terrains**

## Cas concret N°2

→ Traçabilité des informations saisies

Fiche SI-VIC FR320NOVI0000TR000212 INFORMATIONS TERRAIN

Enregistrer Fermer

Actions

IDENTITÉ

Basculer

Supprimer

Historique

Imprimer

Numéro SINUS V3

FR 320 NOVI0000 TR 000212 Saisir ou doucher le numéro présent

Fiche SI-VIC FR320NOVI0000TR000212 INFORMATIONS TERRAIN

Retour au formulaire Fermer

*Le formulaire a été sauvegardé automatiquement le 22/03/2018 à 17:24:26*

Date	Utilisateur	Item modifié	Nouvelle valeur
25/01/2018 18:29:55		Tranche d'âge	8-16 ans
25/01/2018 18:29:55		Numero Sinus	FR320NOVI0000TR000212
25/01/2018 18:29:55		Sexe	F
25/01/2018 18:29:55		Etablissement actuel	CENTRE HOSPITALIER DE CONDOM
25/01/2018 18:30:44		Service	SAU
25/01/2018 18:30:44		Statut	Soins aux urgences
25/01/2018 18:30:46		Service	SAU - Urgences
25/01/2018 18:30:49		Service	SAU - Urgences
26/01/2018 12:05:38		IPP	00025400
26/01/2018 12:05:44		Numéro de séjour	201800788
26/01/2018 12:08:04		Statut	Retour à domicile
26/01/2018 15:48:52		Statut	Hospitalisation
29/01/2018 14:42:07		Etablissement actuel	CENTRE HOSPITALIER D'AUCH

**OBJECTIF : Comprendre les informations**

## Cas concret N°2

### → Activation de la CUMP

CUMP



#### PRÉSENTATION

- Nom : CUMP
- Structure juridique : CENTRE HOSPITALIER
- Etablissement administratif : Non
- Raison sociale : CUMP
- FINESS Géographique :
- SIRET :
- Numéro de référence : 150000040-02

#### CONTACT



#### INFORMATIONS COMPLÉMENTAIRES

- Création : 5 juil. 2017 17:03:42
- Mis à jour : 6 juil. 2017 09:47:58
- Archivé : Non
- Logo :
- Convention coopération :
- Participation au service public :
- Zone de poser hélicoptère : Aucune donnée
- Référent CUMP ⓘ
- Référent CUMP ⓘ
- Référent CUMP ⓘ
- Référent CUMP ⓘ
- Appartient aux collections : France , Auvergne-Rhône-Alpes , Cantal 15 , CUMP , Tous sauf supprimés , Référents CUMP



#### Coordonnées Alerte

Téléphone d'alerte 1 :

Email d'alerte 1 :

Téléphone d'alerte 2 :

Email d'alerte 2 :

Fax :

#### UNITÉS

- ⓘ SIVIC

**STRATEGIE** : Renseigner en aval les référents  
Ratio victime / Dossier CUMP = Nbr victimes x 10



---

# Questions / Réponses

---

---

**Merci pour votre attention**

---

## Contact



Alain Falanga



04 98 08 00 80



[sivictech@orupaca.fr](mailto:sivictech@orupaca.fr)



[www.orupaca.fr](http://www.orupaca.fr)

